Schritt für Schritt zum Optimum

POWERPLANERINNEN

Die Badplanerinnen (v.r.n.l.): Karin Zugmayer, Barbara Maxonus, Michaela Thomaser, Liane Zemsauer und Annemarie Lojnik.

Ein Netzwerk aus Powerplanerinnen macht seit kurzem in Österreich von sich reden. Eine von ihnen ist Barbara Maxonus: Unternehmerin, Mutter, Powerfrau. Dem österreichischen Installateur gewährte sie Einblick in ihre Herangehensweise an eine optimale Planung.

Als Ausgang einer Badplanung findet immer die Naturmaßnahme direkt bei den Kunden zu Hause statt. „Hier mache ich mir ein Bild der technischen Möglichkeiten und lerne die Menschen näher kennen" betont Barbara Maxonus, Geschäftsführerin der Bäder fürs Leben GmbH in Liezen den persönlichen Aspekt ihrer Arbeit.

Bei einer genauen Bedarfsanalyse werden die persönlichen Vorlieben in Design und Farbe sowie die besonderen Bedürfnisse der Interessenten gemeinsam erarbeitet. Hier ist es für die Powerplanerin besonders wichtig, sich die Zeit für den Kunden zu nehmen.

Gesamtkonzept

Diese Informationen der Aufträger sind die Grundlage für die Ausarbeitung der Badkonzepte. Maxonus und ihr Team planen den neuen Raum als Gesamtes: Von den Fliesen-, Elektro-, Innenausbauarbeiten bis hin zu den Einrichtungsgegenständen, die den Wünschen der Kunden entsprechen. „Zusammengefasst als Komplettbad ist es eine große Erleichterung für unsere Kunden, um den Überblick zu behalten" erklärt Maxonus.

Die Planung und die Produkte werden bei Bäder fürs Leben am Firmensitz in 3D auf einem großen Bildschirm bei gemütlicher Atmosphäre präsentiert.

So unterschiedlich die Gesichter unserer Kunden sind, so individuell möchten sie auch wohnen. Die Einzigartigkeit der verschiedenen Badgestaltungen macht Freude und spornt mich an, immer neue Ideen zu entwickeln.

BARBARA MAXONUS, BÄDER FÜRS LEBEN GMBH

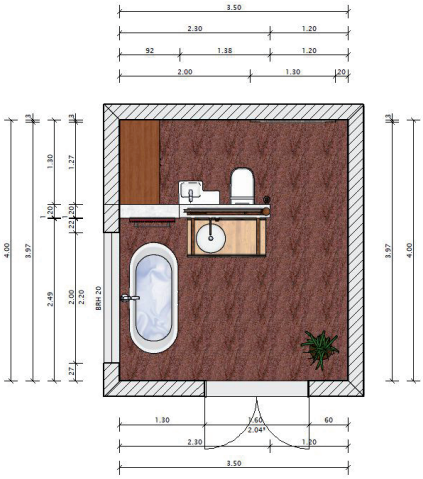

BÄDER FÜRS LEBEN (5)

HEINZ PETERHERR

Die Entstehung eines Bades (v.l.n.r.): Vom ersten Grundriss, über Aufsicht, hin zu Rendering und dem nicht selten opulenten Endergebnis.

Änderungswünsche werden direkt gemeinsam mit dem Kunden durchgeführt, sodass er sein Traumbad mitgestalten kann und sich in jedem Detail wiederfindet. Es macht allen Kunden große Freude, ihr neues Badezimmer in Foto-Realistik zu sehen.

Bei den Produkten bin ich sehe individuell, so wie meine unterschiedlichen Kunden. Von Naturholzmöbel regionaler Tischler über Markenherstellern aus der Branche bis hin zu Nischenanbietern, ist alles dabei. Wir sind der Meinung, dass der Wohnraum unserer Kunden so unterschiedlich ist, wie ihre Gesichter, und somit keiner dem anderen gleicht. Unsere Hauptkunden sind Privatpersonen die in ihrem Zuhause ihr Badezimmer sanieren. Zusätzlich bin ich im Bereich der barrierefreien Badgestaltung sehr gut ausgebildet und stehe Kunden mit besonderen Hausforderungen gerne unterstützend zur Seite.

MPEC

Die Powerplanerinnen

- **Badplanerin / Liane Zemsauer aus Neuhofen a. d. Krems**

Die kreative Badplanerin visualisiert Bäder in vollständiger Ausführung und ermöglicht so, das Bad bereits im Vorhinein zu sehen. Kunden profitieren von ihrem Eigenengagement für gutes Design und ihrer langjährigen Erfahrung im Sanitärbereich. Ein Bad mit Persönlichkeit, abgestimmt auf Ihre Ansprüche zeichnet die Planungsleistung von Liane aus.
www.badplanerin.at

- **Planbar / Michaela Thomaser aus Rastenfeld und Annemarie Lojnik aus Heldenreichstein**

Thomaser: Wohnbad-Design und Wellnessraum-Planerin mit 18 Jahren Erfahrung im Konzeptionieren von Badezimmern. Farb- und Lichtkonzepte ergänzen das umfangreiche Portfolio. Auf Wunsch führt sie auch das Baustellen-Management für die Kunden aus.
Lojnik: Die Wohnbad-Design und Wellnessraum-Planerin mit ebenfalls 18 Jahren Erfahrung im Konzeptionieren von Badezimmern; Farb- und Lichtkonzepte bereichern auch ihr Portfolio. Als zertifizierte Planerin für barrierefreies Wohnen verfügt sie über eine Zusätzliche Besonderheit die in der Sanitärbranche nach wie vor oft schwer zu finden ist.
www.planbar.pro

- **Lieblingsräume / Karin Zugmayer aus Altmünster am Traunsee**

Die Interior-Designerin hat ein besonders Händchen für schönes Wohnen. Mit ihrer Kreativität macht es den Kunden noch mehr Freude das Eigenheim neu einzurichten. Besonderen Wert legt sie auf die optimale Farbgestaltung, so dass das Ergebnis ein harmonisches Gesamtbild ergibt. Individuelles Design steht im Vordergrund.
www.lieblingsraeume.at

- **Bäder fürs Leben GmbH / Barbara Maxonus aus Liezen**

Die mehrfach preisgekrönte Baddesignerin liebt ihre Arbeit und steht den Kunden mit Begeisterung, Kreativität und ansteckender Herzlichkeit mit Gesamtkonzepten zur Verfügung. Sie bietet Komplettbäder an, die in 3D als fotorealistischer Raum geplant werden und bei denen auf Wunsch alles aus einer Hand ausgeführt wird. Somit ist sie eine Ansprechpartnerin, die Projekte Wirklichkeit werden lässt.
www.baeder-fuers-leben.at